La maîtrise des **énergies**
et des **fluides**

Le fruit de 70 ans d'expérience

Conception et installation
Industrie, Tertiaire et Hospitalier

TAD
Création d'une station de traitement des effluents de teinture

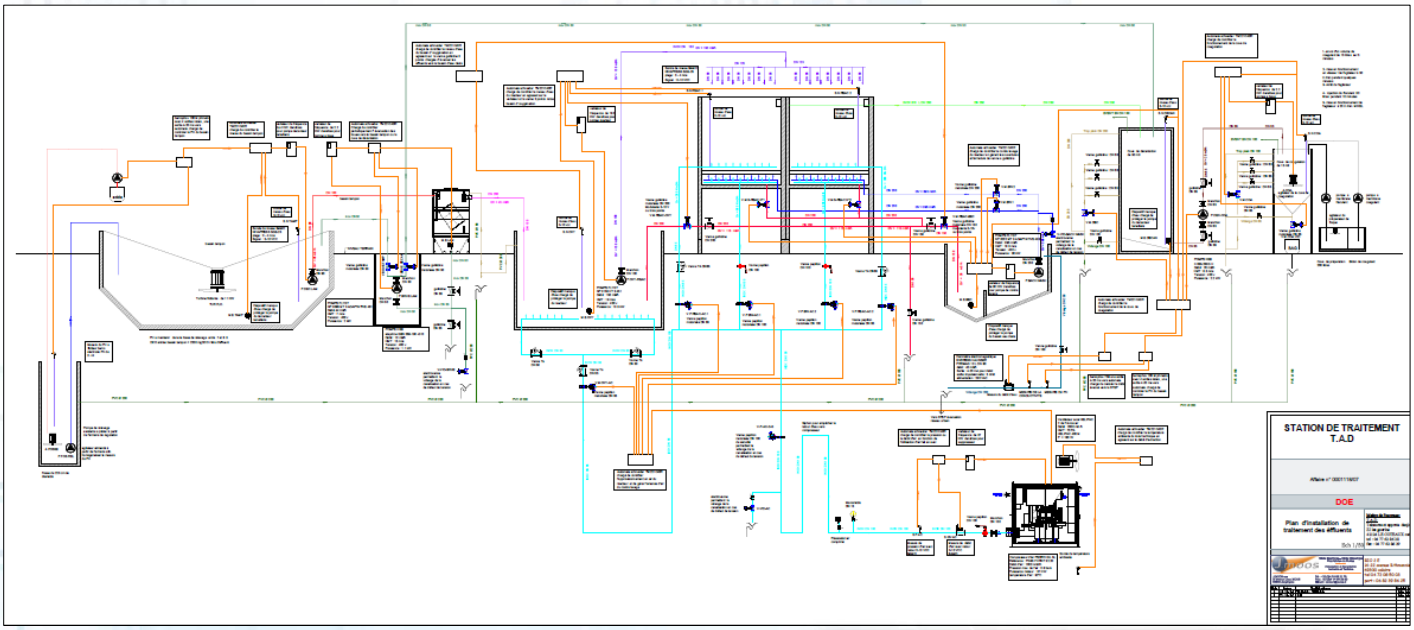

Montant des travaux : 870 000€ HT

Objectif :
Répondre aux exigences de l'arrêté préfectoral d'exploitation ainsi qu'aux exigences de l'action de Recherche et Réduction de Rejets de Substances Dangereuses dans l'Eau (RSDE).

Nature des travaux réalisés (exécution 2015-2016)

- Installation de l'ensemble des équipements de la station. ***Capacité de traitement : 800m3/J***
- Création de l'ensemble du réseau de raccordement hydraulique et électrique
- Station de traitement composée de :
  - Bassin tampon / Bassin d'oxygénation
  - Cuve de décantation / Cuve de coagulation
  - Cuve de pré-dilution
  - Filtration par pouzzolane

Bureau d'études : BIO 2E

Génie climatique • Génie électrique • Distribution de fluides • Énergies renouvelables